Fahrplanänderungen 2022/2023

Infos zum Fahrplan 2023 in der Steiermark

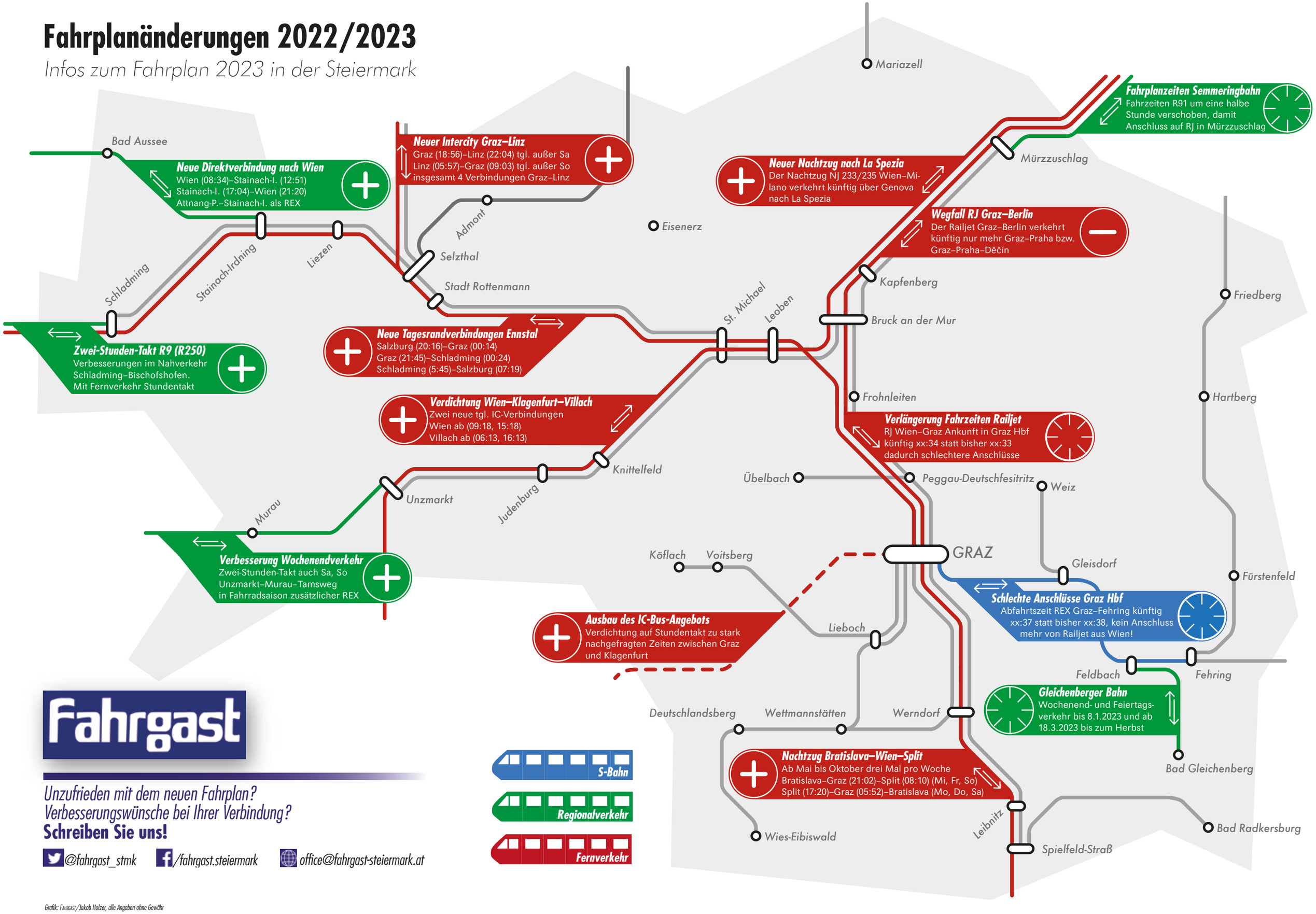

Fahrgast

Unzufrieden mit dem neuen Fahrplan?
Verbesserungswünsche bei Ihrer Verbindung?
Schreiben Sie uns!

@fahrgast_stmk /fahrgast.steiermark office@fahrgast-steiermark.at

Grafik: Fahrgast/Jakob Holzer, alle Angaben ohne Gewähr